

FESTA FINAL

“PROJECTO NESTUM RUGBY NAS ESCOLAS”



ESTÁDIO MUNICIPAL DA ANADIA

22 de MAIO de 2010

município de anadia

INDÍCE

Anadia	3
Projecto “Nestum Rugby nas Escolas”	4
Organização	5
Parceiros	6
Colaboração	6
Organograma da Organização	7
Programa Geral	7
Recepção e Acreditação das Equipas	8
Inscrições das Equipas	8
Participantes	8
Escalões Etários	9
Equipamento	9
Alimentação	9
Transporte	10
Prémios	10
Regulamento	10
Recomendações Gerais	11
O Jogo de Tag Rugby	11
Estádio Municipal da Anadia	12
Como Chegar	12
Contactos úteis	13

ANADIA



Situado na Região da Bairrada, o Concelho da Anadia encontra-se na Beira Litoral. Caracterizado pelo seu clima mediterrânico/atlântico, caracterizado por Verões com dias quentes e noites frescas, a Bairrada, país das uvas, das vinhas e de

grandes vinhos, é uma região de colinas suaves, soalheiras e barrentas, cujos limites naturais são os areais da orla marítima e as serras do Buçaco e a do Caramulo.

Desde o Séc. XIX que esta região é caracterizada pela forte produção vitivinícola, bem como pelo afamado leitão assado à Bairrada. Rica em História e locais é possível realizar diversos passeios e visitar monumentos históricos, como o Museu do Vinho da Bairrada e o Centro Cultural da Anadia, ou desfrutar das estâncias termais da Região



A Anadia dispõe ainda, de diversas instalações para a prática das mais variadas modalidades desportivas. O Estádio Municipal da Anadia, local escolhido para a realização da Festa Final do “Projecto Nestum Rugby nas Escolas”, possui

condições técnicas para o estágio de diversos desportos.

No âmbito do UEFA Euro 2004, este Estádio foi centro oficial de treino, no qual estagiou a Selecção da Letónia e no campeonato da Europa de sub-21, realizado em Portugal, em 2006, recebeu a selecção da Dinamarca.

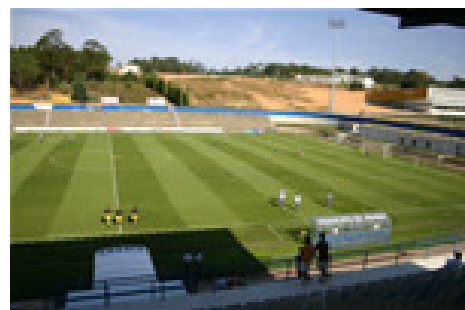

PROJECTO “NESTUM RUGBY NAS ESCOLAS”

O Projecto Nestum Rugby nas Escolas é fruto de um protocolo entre a Federação Portuguesa de Rugby (FPR) e o Gabinete Coordenador do Desporto Escolar, enquadrado nos projectos especiais do Desporto Escolar (Actividade interna).

A NESTUM, apoia este projecto, assegurando, nomeadamente, que todas as escolas que renovarem a sua inscrição seja efectuado um reforço de material (cintos e bolas) e às que aderirem pela primeira vez seja entregue um kit com material para a prática do rugby.

O Projecto tem como principal objectivo divulgar e promover a modalidade no meio escolar, em sintonia com as finalidades e orientações do Desporto Escolar/DGIDC/ME. Procurará também estabelecer a ligação entre as escolas e os clubes e orientar alunos/atletas para a prática do rugby.

O Projecto é composto por três fases: a primeira, dedicada à formação e sensibilização de professores e alunos para o ensino e a prática do rugby, a segunda fase, de dinamização de um torneio inter-turmas, e uma terceira fase de convívios inter-escolas.

Estas acções destinam-se a alunos do 5º ao 9º ano, de ambos os sexos, e a todos os professores de Educação Física. A introdução do Rugby na Escola foi realizada através de acções de formação/sensibilização de Tag Rugby - rugby adaptado a pisos duros.

A operacionalização deste projecto tem sido facilitada pela participação activa da FPR e dos clubes federados, quer nos contactos com as escolas, quer na presença/participação dos seus técnicos no acompanhamento das acções realizadas nas escolas. A Coordenação está a cargo da Associação de Rugby do Sul (ARS), tendo como parceiras a Associação de Rugby do Norte (ARN) e o Comité Regional Rugby do Centro (CRRC).

Este Projecto permitiu este ano lectivo a prática do rugby a cerca de 25.000 jovens, de 275 escolas a nível Nacional. O Rugby é um desporto que, para além da alegria e prazer que dá a quem o pratica, rapazes ou raparigas, favorece o desenvolvimento de valores educativos e sociais importantes, como a solidariedade, a disciplina, a camaradagem, o rigor, o espírito de equipa, contribuindo para o aproveitamento escolar e a realização pessoal.

ORGANIZAÇÃO



| Ministério da Educação



| Direcção Geral de Inovação e de Desenvolvimento Curricular



| Gabinete Coordenador do Desporto Escolar



| Direcção Regional de Educação do Centro (EAE de Aveiro e Estarreja)



| Federação Portuguesa de Rugby



| Associação de Rugby do Sul



| Associação de Rugby do Norte



| Comité Regional de Rugby do Centro



| Nestum



| Moita Rugby Clube da Bairrada

Parceiros



| Câmara Municipal da Anadia



| GNR da Anadia



| Bombeiros Voluntários de Anadia

Europcar

| Europcar

SPORT-TV

| Sport Tv 3

Colaboração

- Comemorações do Centenário da República
- INEM
- Equipa de Apoio às Escolas de Estarreja – Aveiro
- Escola EB 2,3 da Anadia
- RTP 2
- Jornal “RECORD”
- Jornal da Bairrada
- Diário de Aveiro
- Jornal da Província
- Diário das Beiras
- Jornal da Região Bairradina

ORGANOGRAMA DA ORGANIZAÇÃO

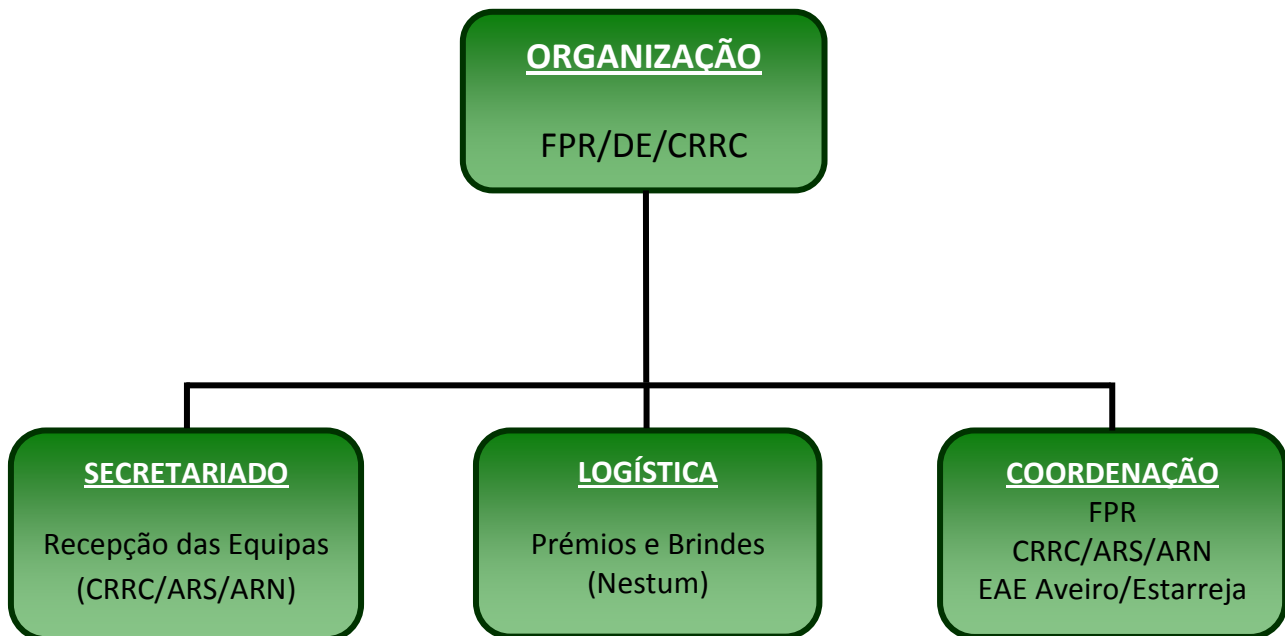

PROGRAMA GERAL DA FESTA FINAL

12.00h – Recepção das Equipas

12.30h – Início dos Jogos

17.00h – Final dos jogos

17.15h – Final do Campeonato Nacional de Rugby de 7 – Grupos Equipa

17.30h – Cerimonia de entrega de prémios a TODOS os alunos e Professores.

RECEPÇÃO E ACREDITAÇÃO DAS EQUIPAS

A recepção das escolas realiza-se dia 22 de Maio (sábado), entre as 11.30h e as 12.30h no secretariado de recepção, no Complexo Municipal da Anadia.

Check-in das Equipas: À chegada, na tenda da Organização, será entregue o quadro competitivo.

Campos de Jogos: As equipas jogarão sempre no mesmo campo

Entrega de Prémios: A Cerimónia de entrega dos prémios, será realizada no campo principal, com as equipas organizadas por escolas e autocarros.

INSCRIÇÕES DAS EQUIPAS

As inscrições serão efectuadas directamente com as Equipas de Apoio à Escola (EAE's) em articulação com os técnicos das respectivas Associações Regionais (ARS, CRRC, ARN). A confirmação de participação das escolas na Festa Final do Projecto deverá ser realizada até ao próximo dia **14 de Maio**.

PARTICIPANTES

Participam na Festa Final, do Projecto Nestum Rugby nas Escolas, cerca de 900 Alunos e 110 Professores, com 176 Equipas dos escalões Infantis (A e B), Iniciados e Juvenis, oriundas de 100 escolas, como resultado da realização de 22 Torneios Inter-Escolas a nível nacional, em representação das seguintes Direcções Regionais:

DRE NORTE: CLDE Braga, CLDE Bragança, CLDE Douro Sul, CLDE entre Douro e Vouga, CLDE Porto, CLDE Tâmega, CLDE Vila Real e EAE Viana do Castelo.

DRE CENTRO: EAE Aveiro, EAE Castelo Branco, EAE Coimbra, EAE Estarreja, EAE Guarda, EAE Leiria, EAE Mangualde, EAE Tábua e EAE Viseu.

DRE LISBOA E VALE DO TEJO: EAE Amadora e Oeiras, EAE Cascais, Sintra e Mafra, EAE Lisboa, EAE Loures, Odivelas e V.F. Xira, EAE Península Setúbal Norte, EAE Península de Setúbal Sul, EAE Oeste, EAE Lezíria do Tejo e EAE Médio Tejo.

DRE ALENTEJO: CLDE Alentejo Litoral e Alentejo Sul, CLDE Alentejo Norte e Alentejo Oeste e EAE Alentejo Central.

DRE ALGARVE: DREALG.

ESCALÕES ETÁRIOS

ESCALÃO	ANO DE NASCIMENTO
Infantis A	1999 e 2000
Infantis B	1997 e 1998
Iniciados	1995 e 1996
Juvenis	1993 e 1994

EQUIPAMENTO

Cada escola deverá trazer o seu KIT Nestum para o Convívio. Sendo obrigatório:

- Cintos para cada equipa;
- Coletes NESTUM para cada equipa;
- Bolas (deverão estar identificadas).



Independentemente dos alunos estarem equipados com o equipamento das suas escolas, **TODAS AS EQUIPAS DEVEM JOGAR COM OS COLETES DA NESTUM.**

ALIMENTAÇÃO

- Cada escola será responsável pelo almoço de todos os seus alunos, devendo cada escola/aluno levar um almoço volante (sandes, fruta, bebidas);
- Cada aluno deverá trazer a sua GARRAFA DE ÁGUA, identificada;
- Cada aluno deverá trazer protector solar e um chapéu de sol.

TRANSPORTE

A organização dos transportes até a Anadia será da responsabilidade das escolas, em articulação com as, EAE's, as Associações Regionais e Câmaras Municipais.

PRÉMIOS

A cerimónia de entrega dos prémios realiza-se no final da Festa, após a realização de todos os jogos, pelas 17.30h.

As equipas serão organizadas por escolas e haverá prémios para todos os participantes, como medalhas, certificados de participação, t-shirts e muitas outras surpresas!

REGULAMENTO

Serão aplicadas as disposições legais definidas nos seguintes documentos:

- Regulamento Geral de Provas do Desporto Escolar 2009/2013;
- Regulamento dos Torneios de Tag Rugby do Projecto “Nestum Rugby nas Escolas” 2009/2010.

Os casos omissos e as dúvidas resultantes da aplicação do presente documento e dos Regulamentos acima indicados serão analisados e resolvidos pela Organização.

RECOMENDAÇÕES GERAIS

- Esta actividade será organizada no formato de Convívio e não de Torneio. Pretende-se que seja um encontro em que se promova o jogo de Rugby, o contacto com outras escolas e o espírito desportivo;
- No final de cada jogo, as equipas devem cumprimentar-se, formando o “corredor”;
- Os jogadores devem respeitar sempre as decisões do árbitro;
- O início e reinício do jogo deverá ser realizado por diferentes alunos, permitindo assim que todos os jogadores possam participar no jogo.

O JOGO DE TAG-RUGBY

Aspectos do Regulamento a Reforçar no Ataque

1. O portador da bola deve transportar a bola, sempre nas 2 mãos;
2. O portador da bola não pode rodar sobre ele próprio, nem saltar, para evitar o TAG;
3. O portador da bola não se pode proteger, com as mãos, para evitar o TAG;
4. O portador da bola não pode procurar o contacto directo com os defensores;
5. Todos os jogadores que, em jogo, não tiverem as 2 fitas no cinto estão em falta;
6. Se houver um TAG, perto ou em cima da linha de ensaio, considera-se o ensaio.
7. Para marcar ensaio é necessário ultrapassar a linha final, no entanto a bola não pode ser largada ou lançada na direcção do solo.

Aspectos do Regulamento a Reforçar na Defesa

1. Em qualquer situação de reinício do jogo, a defesa deve estar a 5 metros do ataque;
2. O defensor não pode procurar o contacto directo com os atacantes;
3. O defensor não pode agarrar o atacante, a não ser as respectivas fitas;
4. Todos os jogadores que, em jogo, não tiverem as 2 fitas no cinto estão em falta;
5. Se houver um TAG, os defensores devem conhecer e respeitar a Lei do Fora de Jogo;
6. Quando é realizado um TAG, os defensores devem gritar “TAG” e devolver a fita ao atacante.

ESTÁDIO MUNICIPAL DA ANADIA



Como Chegar

Lisboa – Anadia (230Km)

Seguindo pela A1 em direcção a Norte:

- Após passar Coimbra sair na saída 14 - Anadia, Cantanhede, Mealhada;
- Continuar sobre a N234
- Passar a portagem da Mealhada;
- Na rotunda seguir à 3ª saída e continuar sobre o IC2/N1;
- Atravessar Sernadelo;
- Na Rotunda seguir a 1ª Saída e continuar sobre a Av. 25 de Abril;
- Rotunda seguinte seguir a 2ª saída;
- Antes de entrar na Anadia haverá a indicação do Estádio Municipal da Anadia.
- Na N1, antes de entrar na Anadia, haverá a saída com indicação de Estádio Municipal Anadia.

Porto – Anadia (95km)

- Seguir a A20 em direcção a A3 (Braga)/ IC23 (Ponte Freixo)/ A1 (Lisboa);
- Continuar pelo E01/ A1/ IP1;
- Passar a Portagem de Albergaria a Velha;
- Perto de Albergaria a Velha continuar sobre E80/ A25/ IP5;
- Seguir a saída em direcção a N1/ IC2/ Porto/ Coimbra;
- Continuar Sobre IC2/ N1;
- Atravessar Serém de Cima;
- Passagem perto de Águeda;
- Na rotunda seguir à 3ª saída e continuar sobre N333;
- Antes de entrar na Anadia haverá a indicação do Estádio Municipal da Anadia.

CONTACTOS ÚTEIS

Coordenador Projecto "Nestum Rugby nas Escolas"	
Prof. Henrique Garcia	
Telm: 961 525 092	
e-mail – henriquegarcia@fpr.pt	

Associação de Rugby do Sul (ARS)	
Prof. Mário Pato	Prof. João Moura
Tel: 936 687 954	Tel: 965 215 998
e-mail – mariopato@arugbysul.pt	e-mail – joaomoura@arugbysul.pt

Comité Regional de Rugby do Centro (CRRC)	
Prof. Rui Carvoeira	Prof. Rui Luzío
Tel: 969 852 740	Tel: 962 387 966
e-mail – ruicarvoeira@rugbydocentro.com	e-mail – rucaluzio@sapo.pt

Associação de Rugby do Norte (ARN)	
Francisco Branco	Prof. Miguel Moreira
Tel: 961 520 706	Tel: 934 069 052
e-mail – franciscobranco@arugbynorte.pt	e-mail – miguelmoreira@arugbynorte.pt

Desporto Escolar – Equipa de Apoio às Escolas de Estarreja	
Prof. José Guilherme Ferreira Pinto Basto	
Tel: 234 811 354 / Telm: 964 197 794	
e-mail - de.estarreja@gmail.com	

Desporto Escolar – Equipa de Apoio às Escolas de Aveiro	
Prof. Ricardo Fernandes	
Tel: 234 380 350 / Telm: 969 520 451	
e-mail - deceaveiro@gmail.com	

Estádio Municipal da Anadia	
Tel: 231 503 935	

GNR da Anadia	
Tel: 231 512 341	

Bombeiros Voluntários da Anadia	
Tel: 231 512 122	